传承尊老爱幼情
共筑和睦幸福家

ཐུན་བཀུར་བྱེས་སྐྱོང་བཟོ་བ་ཐུན་འཛིན་བྱེད།
འཚམ་མཐུན་བདེ་སྐྱིད་ཁྱིམ་ཚང་མཁྱམ་ཏེ་གཏོད།

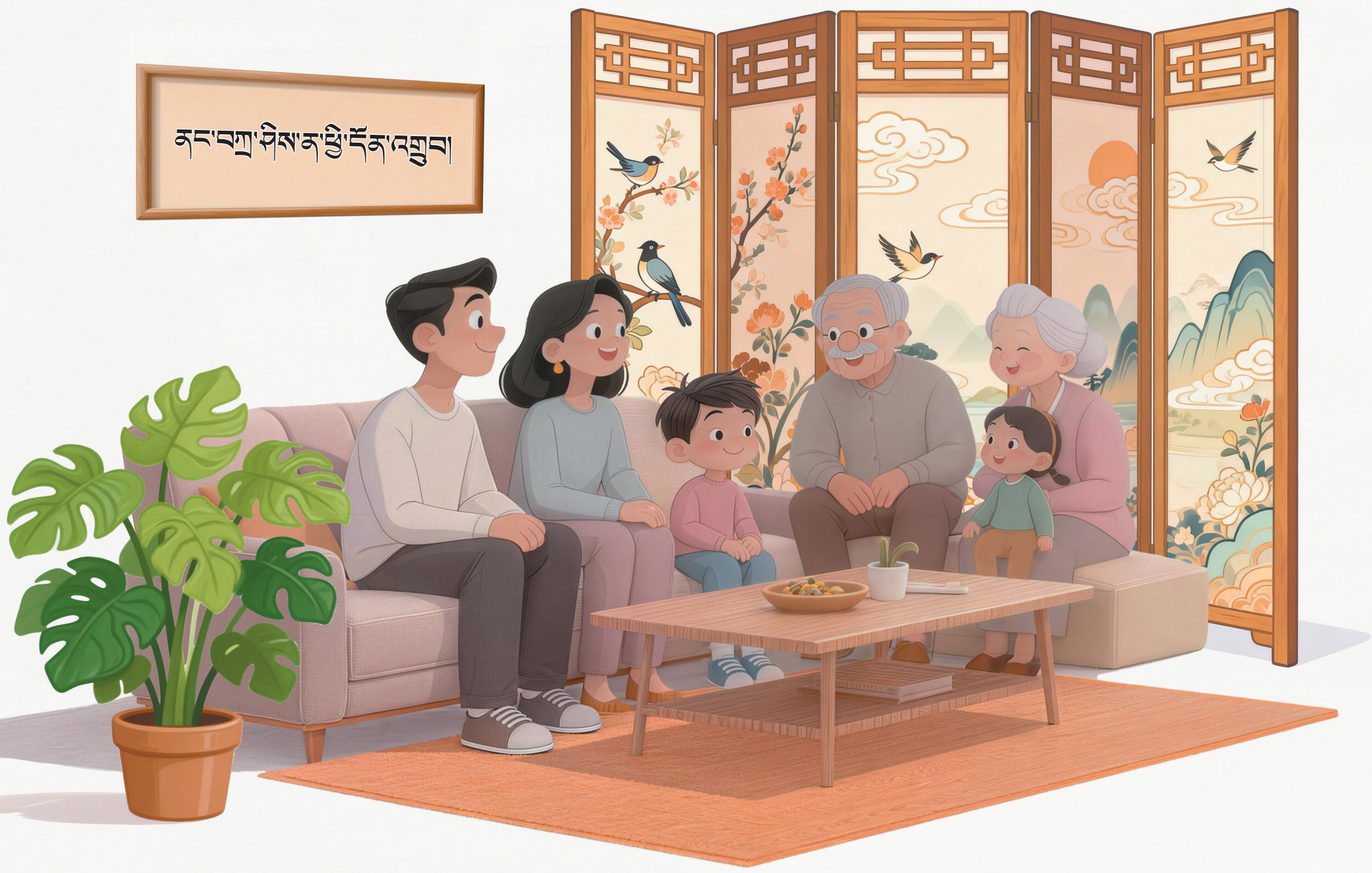

བསམ་བའི་དཔལ་ཡོན་འཛུགས་སྐྱོང་གི་སྒྲུས་ཚད་མཐོ་བའི་འཕེལ་རྒྱས་ལ་སྐུལ་འདེད་གཏོང་།

推动精神文明建设
高质量发展

人民日报社全国平媒公益广告制作中心
མི་དམངས་ཉིན་རེའི་ཚགས་པར་ཁང་རྒྱལ་ཡོངས་ཚགས་དེབ་
སྐུན་སྒྲོར་ཁྱི་ལན་བཏང་ཁྲབ་ཁྱིག་བཟོ་ལྟེ་གནས་ནས།

ས་གནས། ལྷ་ས་རྡོ་ས་གེ་ལམ་སྒོ་རྒྱས། 36 སྒྲག་ཡང་། 850000 ཡི་པར་ཡང་གྲངས། 0891—6335974 ཚགས་པར་བཀྲབ་ཟིན་དུས་ཚུ་ཚོད། 6:50